

¿CÓMO INFLUYE EL LUGAR DE TRABAJO EN EL QUEHACER DE UN EMPRENDEDOR?



La iluminación, la distribución del espacio de trabajo y un entorno con poco ruido son algunos de los factores a considerar.



El entorno de trabajo juega un papel importante en el nivel de productividad de las personas. Hay factores que influyen en a la hora de realizar nuestras tareas y nos pueden ayudar o afectar negativamente.

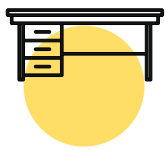

1. DISTRIBUCIÓN DEL ESPACIO:

Contar con la cantidad de **espacio adecuado es clave para que el trabajo sea productivo**. Puede que la oficina sea muy pequeña, sin embargo, si el espacio está distribuido de manera correcta no debe implicar un problema.

Recuerda que el **mobiliario debe ser cómodo y práctico** dependiendo de las funciones que cumplirás tú y tu equipo y además que se debe considerar el ítem de almacenaje y distribución.



2. ILUMINACIÓN:

La recomendación en este ámbito es **equilibrar la luz natural y artificial**. Se debe considerar que hay dificultades asociadas a una mala iluminación como la fatiga visual, agotamiento y jaquecas. Aspectos a considerar: los rayos solares no deben llegar de manera directa, optar por lámparas fluorescentes, ya que emiten menos calor, preferir luminarias blancas ya que potencian la concentración, mientras que las amarillas relajan a las personas.



3. RUIDO:

Los lugares con excesivo ruido **afectan la concentración de las personas**. Por ello, a la hora de decidir por una oficina hay que poner atención en que el lugar no se vea afectado por el ruido que proviene del exterior.



4. VENTILACIÓN:

Todo espacio de trabajo requiere que la ventilación sea la adecuada. **Un espacio muy viciado puede repercutir en el trabajo e incluso llegar a incomodar** en gran medida a las personas.

Es importante no pasar ni frío ni calor en la oficina o el lugar de trabajo establecido. La temperatura ideal siempre dependerá de la época del año.